

VÝKAZ DOSAVADNÍHO A NOVÉHO STAVU ÚDAJŮ KATASTRU NEMOVITOSTÍ																
Dosavadní stav				Nový stav												
Označení pozemku parc. číslem	Výměra parcely		Druh pozemku Způsob využití	Označení pozemku parc. číslem	Výměra parcely		Druh pozemku Způsob využití	Typ stavby	Způsob využití	Způsob určení výměr	Porovnání se stavem evidence právních vztahů				Označení dílu	
	ha	m ²			ha	m ²					Díl přechází z pozemku označeného v katastru nemovitostí		Číslo listu vlastnictví	Výměra dílu		
											dřívější poz. evidenci			ha		m ²
96/2	29	60	travní p.	96/2	29	29	travní p.		0	96/2	382	29	29			
				96/3		31	ostat. pl. silnice		2	96/2	382		31			
97/1	8	49	zahradka	97/1	8	40	zahradka		0	97/1	112	8	40			
				97/7		9	ostat. pl. silnice		0	97/1	112		9			
97/2	1	78	ostat. pl. ostat.komunikace	97/2	1	57	ostat. pl. silnice		0	97/2	10001	1	57			
				97/4		2	ostat. pl. jiná plocha		2	97/2	10001		2			
				97/5		18	ostat. pl. jiná plocha		0	97/2	10001		18			
				97/6		1	ostat. pl. jiná plocha		0	97/2	10001		1			
100	15	45	travní p.	100/1	15	24	travní p.		0	100	124	15	24			
				100/2		21	ostat. pl. silnice		0	100	124		21			
251	5	47	ostat. pl. silnice	251/1	5	45	ostat. pl. silnice		0	251	170	5	45			
				251/2		2	ostat. pl. jiná plocha		0	251	170		2			
275	*1)	12	36	travní p.	275/1	12	31	travní p.	2	275	96	12	31			
				275/2		6	ostat. pl. silnice		2	275	96		6			
276	49	49	travní p.	276/1	48	60	travní p.		2	276	96	48	60			
				276/2		89	ostat. pl. silnice		2	276	96		89			
277	51	46	travní p.	277/1	50	98	travní p.		2	277	127	50	98			
				277/2		48	ostat. pl. silnice		2	277	127		48			
283/1	36	48	ostat. pl. ostat.komunikace	283/1	24	64	ostat. pl. ostat.komunikace		2	283/1	10001	24	64			
				283/6		17	ostat. pl. jiná plocha		2	283/1	10001		17			
				283/7		67	ostat. pl. silnice		2	283/1	10001	11	67			
	2	10	58		2	10	59									

*1) Rozdíl +1 m2 vzniklý zaokrouhlením výměr (bod 14.7b přílohy katastrální vyhlášky) u dílů nové parcely č. 275

Seznam souřadnic (S-JTSK)					
Číslo bodu	Souřadnice pro zápis do KN		Kód kv.	Poznámka	
	Y	X			
280-2249	660269.97	1066424.23	8	kolík (dle §91, odst.6)	
280-2513	660128.79	1066467.59	8	obrubník	
280-2543	660117.69	1066476.39	8	barva	
280-2546	660117.09	1066473.96	8	barva	
303-41	660161.99	1066630.70	3	sloupek plotu	
303-155	660186.36	1066638.07	3	barva	
303-156	660167.06	1066620.08	3	kolík (dle §91, odst.6)	
303-157	660114.31	1066496.82	3	sloupek plotu	
303-159	660117.35	1066481.07	3	sloupek plotu	
303-160	660109.72	1066489.41	3	barva	
303-175	660253.44	1066452.03	3	původní kamenný mezník	
303-177	660240.58	1066463.71	3	původní pl. mezník	
303-178	660228.51	1066473.76	3	barva	
303-184	660155.47	1066467.29	3	barva	
303-185	660148.54	1066466.16	3	kolík (dle §91, odst.6)	
303-190	660119.44	1066534.04	3	kolík (dle §91, odst.6)	
303-193	660137.84	1066582.99	3	barva	
303-194	660146.19	1066587.26	3	barva	
311-6	660259.30	1066526.90	3	nepřístupný bod	
1	660267.13	1066431.47	3	kolík (dle §91, odst.6)	
2	660260.86	1066441.41	3	kolík (dle §91, odst.6)	
3	660228.88	1066474.40	3	kolík (dle §91, odst.6)	
5	660224.03	1066477.37	3	kolík (dle §91, odst.6)	
6	660219.40	1066479.99	3	kolík (dle §91, odst.6)	
7	660211.89	1066482.28	3	kolík (dle §91, odst.6)	
8	660208.40	1066482.85	3	kolík (dle §91, odst.6)	
9	660199.45	1066481.54	3	kolík (dle §91, odst.6)	
10	660192.26	1066479.81	3	kolík (dle §91, odst.6)	
11	660154.68	1066468.02	3	kolík (dle §91, odst.6)	
12	660152.74	1066466.85	3	kolík (dle §91, odst.6)	
13	660151.44	1066466.02	3	obrubník	
14	660148.61	1066465.43	3	obrubník	
15	660144.10	1066464.87	3	obrubník	
16	660140.67	1066464.85	3	obrubník	
17	660136.80	1066465.03	3	obrubník	
18	660133.86	1066465.56	3	obrubník	
19	660126.61	1066468.85	3	obrubník	
20	660124.36	1066470.47	3	obrubník	
21	660122.20	1066472.38	3	obrubník	
22	660119.91	1066475.03	3	obrubník	
23	660117.52	1066478.72	8	obrubník	
24	660117.28	1066479.11	8	obrubník	
25	660116.36	1066480.76	3	obrubník	
26	660115.23	1066483.39	3	obrubník	
27	660113.85	1066487.52	3	obrubník	
28	660112.98	1066491.33	3	obrubník	
29	660129.15	1066565.99	3	kolík (dle §91, odst.6)	
30	660132.08	1066572.42	3	kolík (dle §91, odst.6)	
31	660134.25	1066576.42	3	kolík (dle §91, odst.6)	
32	660140.67	1066584.44	3	kolík (dle §91, odst.6)	
33	660170.15	1066622.96	3	kolík (dle §91, odst.6)	

Výkaz údajů o bonitovaných půdně ekologických jednotkách (BPEJ) k parcelám nového stavu											
Parcelní číslo podle katastru nemovitostí		Kód BPEJ	Výměra		BPEJ na dílu parcely	Parcelní číslo podle katastru nemovitostí		Kód BPEJ	Výměra		BPEJ na dílu parcely
zjednodušené evidence	ha		m ²	ha		m ²	zjednodušené evidence		ha	m ²	
96/2	51410	56601	28	02							
	56601		1	27							
97/1	56601		8	40							
100/1	56601		15	24							
275/1	56601		12	31							
276/1	56601		48	60							
277/1	51410		9	61							
	56601		41	37							

GEOMETRICKÝ PLÁN pro rozdělení pozemku	Geometrický plán ověřil autorizovaný zeměměřický inženýr:				Stejnopis ověřil autorizovaný zeměměřický inženýr:						
	Jméno, příjmení: Ing. Vít Procházka				Jméno, příjmení:						
	Číslo položky rejstříku autorizovaných zeměměřických inženýrů: 2503				Číslo položky rejstříku autorizovaných zeměměřických inženýrů:						
	Dne: 24. října 2024 Číslo: 343/2024				Dne: Číslo:						
Nálezitostmi a přesností odpovídá právním předpisům.				Tento stejnopis odpovídá geometrickému plánu v elektronické podobě uloženému v dokumentaci katastrálního úřadu.							
Vyhotovitel: GEODÉZIE SVITAVY Ing.Dědourek Martin, CSc. Wolkerova alej 14a, Svitavy www.geodezie-svitavy.cz				Katastrální úřad souhlasí s očíslováním parcel.				Ověření stejnopisu geometrického plánu v listinné podobě.			
Číslo plánu: 366-570/2024											
Okres: Pardubice											
Obec: Svojsice											
Kat. území: Svojsice u Choltic											
Mapový list: KMD, Heřmanův Městec 4-3/22, 24											
Dosavadním vlastníkům pozemků byla poskytnuta možnost seznámit se v terénu s průběhem navrhovaných nových hranic, které byly označeny předepsaným způsobem: viz. seznam souřadnic											

LIST 1

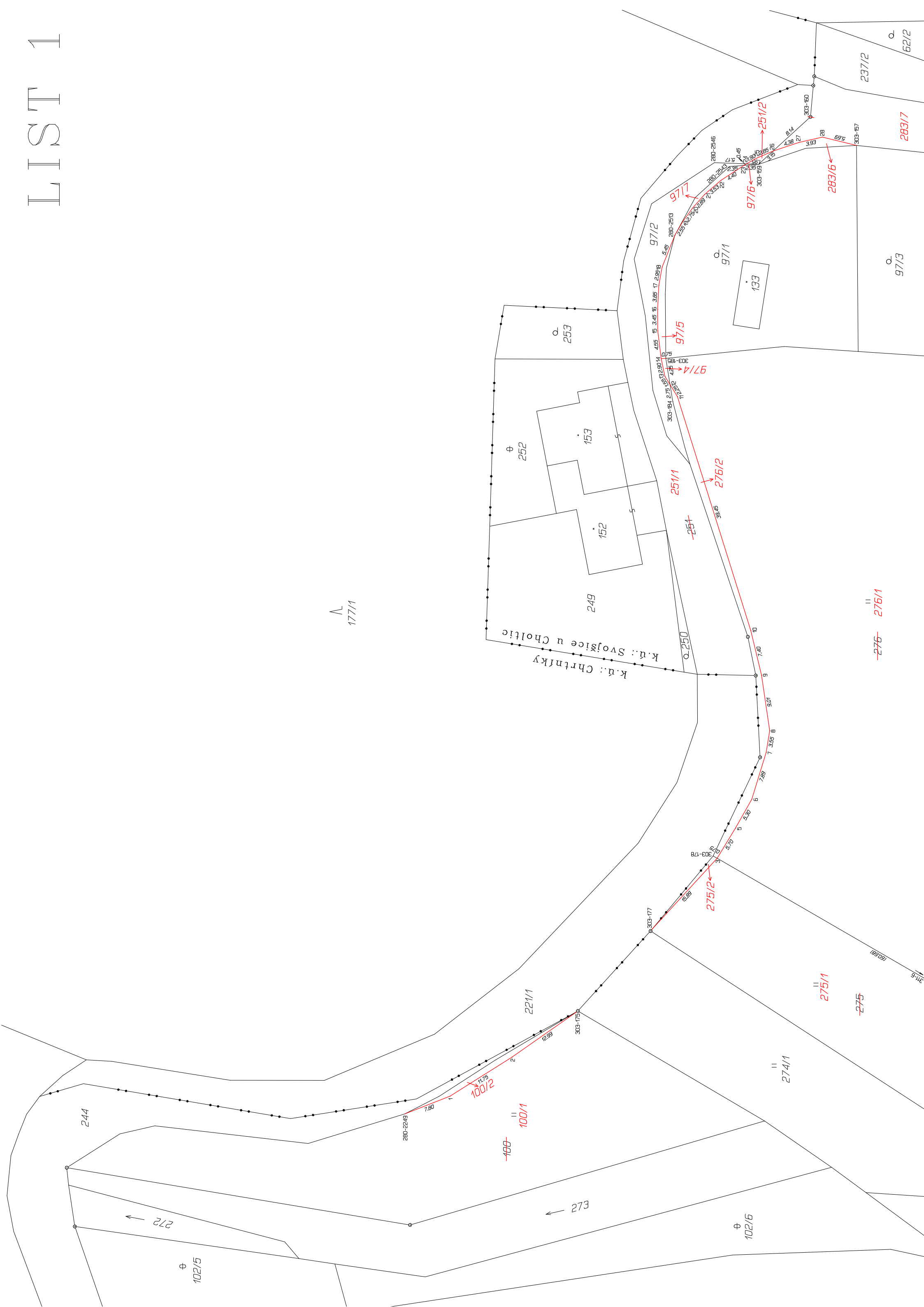

LIST 1

177/1

k.ú.: Chrtňky
k.ú.: Svojišice u Choltic

276-276/1

275

275/1

274/1

272

273

100-100/1

100/2

275/2

251/1

276/2

251/5

97/5

97/4

97/7

133

283/6

251/2

97/3

237/2

283/7

62/2



k.ú.: Chrtníky
k.ú.: Svojšice u Choltic

~~276~~ II 276/1

~~277~~ II 277/1

II 278

II 96/2

LIST 2